

# 3° Hot Topics in Medicina della Riproduzione

dalla biologia della riproduzione alla salute riproduttiva

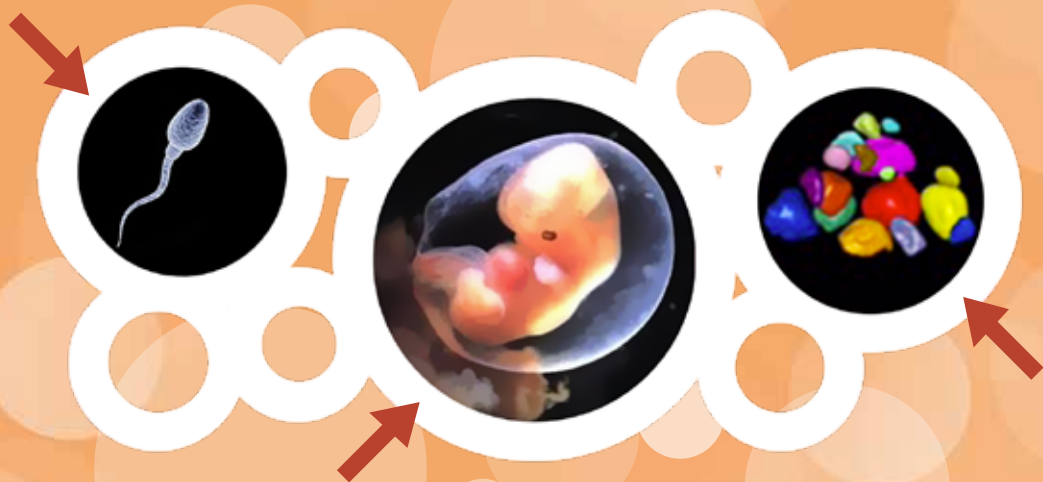

**Direttori del Congresso**

A. La Marca, S. Giulini

**Modena 14 Dicembre 2018**

**Camera di Commercio di Modena**  
Via Ganaceto, 134

Richiesti i crediti ECM

*3° Hot Topics in Medicina della Riproduzione*  
*dalla biologia della riproduzione alla salute riproduttiva*

*Elenco Relatori e Moderatori*

<b>P. Accorsi</b>	<i>(Carpi - MO)</i>
<b>C. Alboni</b>	<i>(Modena)</i>
<b>E. Bergamini</b>	<i>(Scandiano - RE)</i>
<b>E. Bertucci</b>	<i>(Modena)</i>
<b>S. Borsari</b>	<i>(Modena)</i>
<b>F. Facchinetti</b>	<i>(Modena)</i>
<b>A. Ferrari</b>	<i>(Modena)</i>
<b>F. Fruzzetti</b>	<i>(Pisa)</i>
<b>A. Gambera</b>	<i>(Brescia)</i>
<b>A.D. Genazzani</b>	<i>(Modena)</i>
<b>M. Gergolet</b>	<i>(Bologna)</i>
<b>S. Giulini</b>	<i>(Modena)</i>
<b>A. La Marca</b>	<i>(Modena)</i>
<b>C. Lanzoni</b>	<i>(Modena)</i>
<b>F.P. Leone</b>	<i>(Milano)</i>
<b>I. Neri</b>	<i>(Modena)</i>
<b>M. Pati</b>	<i>(Modena)</i>
<b>L. Persani</b>	<i>(Milano)</i>
<b>E. Porcu</b>	<i>(Bologna)</i>
<b>G. Sighinolfi</b>	<i>(Modena)</i>
<b>M.T. Villani</b>	<i>(Reggio Emilia)</i>
<b>A. Volpe</b>	<i>(Modena)</i>
<b>A. Xholly</b>	<i>(Udine)</i>
<b>L. Zannoni</b>	<i>(Faenza - RA)</i>

# 3° Hot Topics in Medicina della Riproduzione

dalla biologia della riproduzione alla salute riproduttiva

## Venerdì 14

09.00 **Registrazione dei partecipanti**

09.15 **Presentazione del Congresso**

*A. La Marca, S. Giulini*

### UPDATE SULL'INDAGINE ECOGRAFICA DELL'UTERO

Chairmen: A. Ferrari, C. Alboni

09.30 **La valutazione morfologica del miometrio (MUSA)**

*A. Xholly*

09.50 **Valutazione morfologica dell'endometrio (IETA)**

*L. Zannoni*

10.10 **Definizioni e misure ecografiche nella diagnosi di endometriosi profonda (IDEA)**

*F.P. Leone*

10.30 **Classificazione delle anomalie uterine congenite (CONUTA)**

*M. Gergolet*

10.50 **Discussione**

11.10 **Coffee break**

### L'OVAIO: FISIOPATOLOGIA E MANIPOLAZIONE

#### FARMACOLOGICA

Chairmen: E. Porcu, M.T. Villani

11.30 **Le linee guida internazionali 2018 su diagnosi e management della PCOS**

*A. Gambera*

11.50 **Gestione ambulatoriale della paziente anovulatoria**

*C. Lanzoni*

12.10 **Protocolli di stimolazione ovarica: personalizzazione o standardizzazione?**

*S. Giulini*

12.30 **Nuove strategie di stimolazione ovarica: dalla ricerca alla pratica clinica**

*A. La Marca*

12.50 **Discussione**

13.10 **Light lunch**

# 3° Hot Topics in Medicina della Riproduzione

dalla biologia della riproduzione alla salute riproduttiva

Venerdì 14

## L'ETA' RIPRODUTTIVA AVANZATA

Chairmen: A. Volpe, E. Bergamini

- 14.30 **Come misurare la fertilita' in donne di eta' avanzata**  
*G. Sighinolfi*
- 14.50 **Le linee guida 2018 per la Insufficienza Ovarica Primaria (POI)**  
*L. Persani*
- 15.10 **La corretta gestione clinica della transizione menopausale**  
*F. Fruzzetti*
- 15.30 **Key-points per la personalizzazione della terapia ormonale sostitutiva**  
*A.D. Genazzani*
- 15.50 **Discussione**
- 16.10 **Coffee break**

## LA GRAVIDANZA INIZIALE

Chairmen: P. Accorsi, S. Borsari

- 16.30 **Il progesterone nel mantenimento della gravidanza iniziale**  
*F. Facchinetti*
- 16.50 **Update sul management dell'abortivita' ricorrente: le linee guida ESHRE 2017**  
*I. Neri*
- 17.10 **I casi enigmatici nella gravidanza iniziale: GEU e PUL**  
*M. Pati*
- 17.30 **I NIPT del I trimestre: stato dell'arte**  
*E. Bertucci*
- 17.50 **Discussione**
- 18.15 **Chiusura del Congresso e consegna dei questionari ECM**

# *3° Hot Topics in Medicina della Riproduzione*

## *dalla biologia della riproduzione alla salute riproduttiva*

### *Informazioni generali*

#### **Crediti formativi (ECM)**

Il Congresso prevede l'accREDITAMENTO da parte del Ministero della Salute e l'attribuzione di Crediti Formativi per Biologi, Medici (Ginecologi, Endocrinologi, Urologi, Medici di medicina generale) ed Ostetriche.

Ai fini dell'erogazione dei crediti e' necessario seguire il 100% dell'attivita' formativa.

La scheda di valutazione ufficiale del Congresso deve essere compilata e consegnata in Segreteria al termine dei lavori scientifici, insieme al questionario di verifica dell'apprendimento.

Il Congresso e' in fase di accREDITAMENTO.

#### **Attestato di partecipazione**

Verra' rilasciato un attestato di partecipazione al Congresso.

#### **Iscrizioni**

I partecipanti sono cortesemente pregati di voler compilare la scheda di Iscrizione entro il 30 Novembre 2018 e di inviarla alla Segreteria Organizzativa:

##### **◆ CG MKT**

Via Cassia, 1110 - 00189 Roma

Tel: 06 30090020 - Fax: 06 30360133

E-mail: [congressi@cgmkt.it](mailto:congressi@cgmkt.it)

Le iscrizioni verranno ritenute valide solo dopo il ricevimento dell'avvenuto pagamento non restituibile.

#### **Spazi espositivi**

Saranno a disposizione spazi espositivi per l'esposizione. Per qualsiasi informazione si prega di prendere contatto con la Segreteria Organizzativa.

#### **Badge**

L'accesso al Congresso sara' consentito esclusivamente agli iscritti in possesso di badge che dovra' essere mostrato al controllo degli ingressi.

#### **Transfer**

Non sono previsti transfer da e per aeroporto, stazione ferroviaria, Sede del Congresso.

#### **Annullamenti**

Per documentate rinunce che giungeranno entro 30 giorni prima dell'evento verra' rimborsato il 50% della somma versata, nessun rimborso verra' effettuato dopo tale data.

#### **Obiettivi dell'evento**

LINEE GUIDA - PROTOCOLLI - PROCEDURE

#### **Sede del Congresso**

**Camera di Commercio di Modena**

Via Ganaceto, 134



# 3° Hot Topics in Medicina della Riproduzione

dalla biologia della riproduzione alla salute riproduttiva

## Scheda d'iscrizione

Da inviare entro il 30 Novembre 2018 per fax, e-mail a: ♦ CG MKT - Via Cassia, 1110 - 00189 Roma  
Tel. 06 30090020 - Fax 06 30360133 - congressi@cgmkt.it

Iscrizione al congresso (quote Iva inclusa)

- Medici € 305,00  
 Specializzandi, Biologi, Tecnici di laboratorio biomedico ed Ostetriche € 122,00

La quota d'iscrizione comprende: Kit Congressuale, certificato di partecipazione, light lunch, coffee break.  
I crediti Ecm sono previsti per le seguenti categorie: Medici (Ginecologi, Endocrinologi, Urologi, Medici di medicina generale), Biologi, Tecnici di laboratorio biomedico, Ostetriche.

Nome ..... Cognome .....

Luogo di nascita ..... Data di nascita .....

C.F. ....

Istituto .....

Indirizzo Istituto .....

Cap. .... Città .....

Tel. .... Fax .....

Indirizzo privato .....

Cap. .... Città .....

Tel. .... E-mail .....

Per il rilascio della fattura indicare:

N° di P. IVA .....

N° di Cod. Fiscale .....

Domicilio Fiscale .....

### Categorie alberghi:

4 stelle  a richiesta

3 stelle  a richiesta

### Modalità di Pagamento:

Assegno ..... € .....

Intestato a: CG MKT S.r.l. - Inviare per posta a: CG MKT S.r.l., Via Cassia, 1110 - 00189 Roma.

La segreteria Organizzativa non si terrà responsabile delle eventuali mancate consegne postali.

Bonifico Bancario € .....

Intestato a: CG MKT S.r.l.

Intesa Sanpaolo S.p.A. - Filiale 06775 IBAN: IT33N0306905141100000007817 BIC: BCITITMM

Allegare copia bonifico bancario

Ai sensi del d. lgs. 196/03 sulla tutela dei dati personali si autorizza espressamente la CG MKT a trattare le informazioni raccolte e inserite nella sua banca dati, nonché l'utilizzo delle stesse per finalità legate all'attività esercitata. Per ottenere la cancellazione o l'aggiornamento dei propri dati si scriva a:

♦ CG MKT - Via Cassia, 1110 - 00189 Roma - Tel. 06 30090020 - Fax 06 30360133

Firma .....

# 3° Hot Topics in Medicina della Riproduzione

dalla biologia della riproduzione alla salute riproduttiva

**Modena 14 Dicembre 2018**

**Camera di Commercio di Modena**  
Via Ganaceto, 134



**CG MKT**

**SEGRETERIA ORGANIZZATIVA**

Tel.: +39 06 30090020 - Fax: +39 06 30360133

Via Cassia, 1110 - 00189 Roma - Italia

E-mail: [congressi@cgmkt.it](mailto:congressi@cgmkt.it) • [www.cgmkt.it](http://www.cgmkt.it)



**PROVIDER**

**FOR.MED. S.r.l.**

I.D. n° 4695

dell'Albo Nazionale Provider