

DIRETTORI DEL CORSO

Elsa Viora - Torino

Tullia Todros - Torino

ISCRIZIONI

Quote di iscrizione (IVA inclusa):

- Medico Socio A.O.G.O.I.: € 95,00
(in regola con quota associativa annuale)
- Medico non Socio A.O.G.O.I.: € 105,00
- Ostetrica/o: € 60,00

Modalità di iscrizione online sul sito:

www.symposiacongressi.com/sezione/Eventi

L'iscrizione al Corso dà diritto a: partecipazione ai lavori, materiale didattico, coffee break e lunch come da programma.

ECM

Il convegno è stato accreditato nel Programma Nazionale ECM AGENAS per le seguenti figure professionali:

Medico Chirurgo (specialisti in Ginecologia e Ostetricia e Medicina Generale)

Ostetrica/o

Sono stati attribuiti n. **5,3** crediti ECM.

Si rammenta ai partecipanti all'evento che l'acquisizione dei crediti formativi ECM è subordinata alla effettiva partecipazione all'intero programma formativo ed alla verifica del test di apprendimento (superamento del questionario con una percentuale di risposte corrette non inferiore al 75% del totale delle domande).

Il convegno è stato accreditato per 150 partecipanti.

SEDE DEL CORSO

Torino Incontra

Via Nino Costa, 8 - Torino

Tel. 011 5576892

SEGRETERIA SCIENTIFICA

Maria Grazia Alemanno - Torino

Simona Bastonero - Torino

Giuseppe Errante - Torino

Pietro Gaglioti - Torino

Rosalba Giacchello - Mondovì

Elena Gullino - Torino

Bianca Masturzo - Torino

Andrea Sciarrone - Torino

Simona Sdei - Torino

SEGRETERIA ORGANIZZATIVA

SYMPOSIA
ORGANIZZAZIONE CONGRESSI

Symposia Organizzazione Congressi Srl

Piazza Campetto, 2/8

16123 Genova

Tel: +39 010 255146

Fax: +39 010 2770565

symposia@symposiacongressi.com

www.symposiacongressi.com

È stato richiesto il Patrocinio di:

A.O.U. Città della Salute e della Scienza di Torino

Università degli Studi di Torino

*Ordine dei Medici Chirurghi e Odontoiatri
della Provincia di Torino*

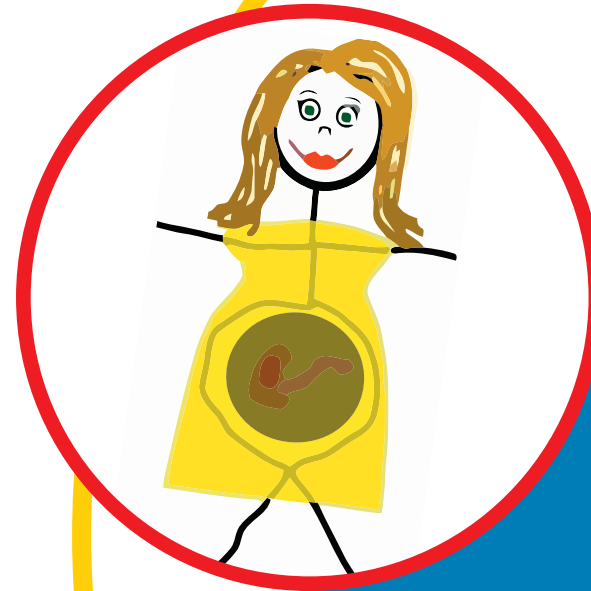

**NUOVI TEST DI SCREENING
E DI DIAGNOSI PRENATALE:
QUALI INFORMAZIONI CI DANNO
E QUALE INFORMAZIONE
FORNIAMO ALLA DONNA**

*Torino, 21 marzo 2015
Centro Congressi Torino Incontra*

Le novità nel campo dei test di screening per le anomalie cromosomiche e le sempre più ampie possibilità di test diagnostici vengono ormai pubblicate direttamente alle donne con proposta di acquisto su internet.

Il corso ha lo scopo di fornire al personale sanitario (medici ginecologi, medici di famiglia, ostetriche) le nozioni di base relative ai nuovi test di screening e di diagnosi in ostetricia considerandone tutti gli aspetti.

Il mattino è dedicato all'aggiornamento sui nuovi test di screening e di diagnosi.

Nel pomeriggio si affronteranno non solo i temi medici ma anche gli aspetti psicologici, antropologici, sociologici e medico-legali.

La presentazione e discussione di casi clinici permetterà di valutare in concreto quali siano le difficoltà nell'informazione appropriata, nella gestione clinica ed i problemi organizzativi-gestionali.

A conclusione del Corso verrà riassunto quanto discusso con alcuni brevi "take-home messages" che ci possono essere di ausilio nella nostra pratica clinica.

ARGOMENTI

- Nuovi test di screening: il DNA fetale nel sangue materno
- Nuove frontiere della diagnosi prenatale
- Aspetti psicologici, antropologici e medico legali

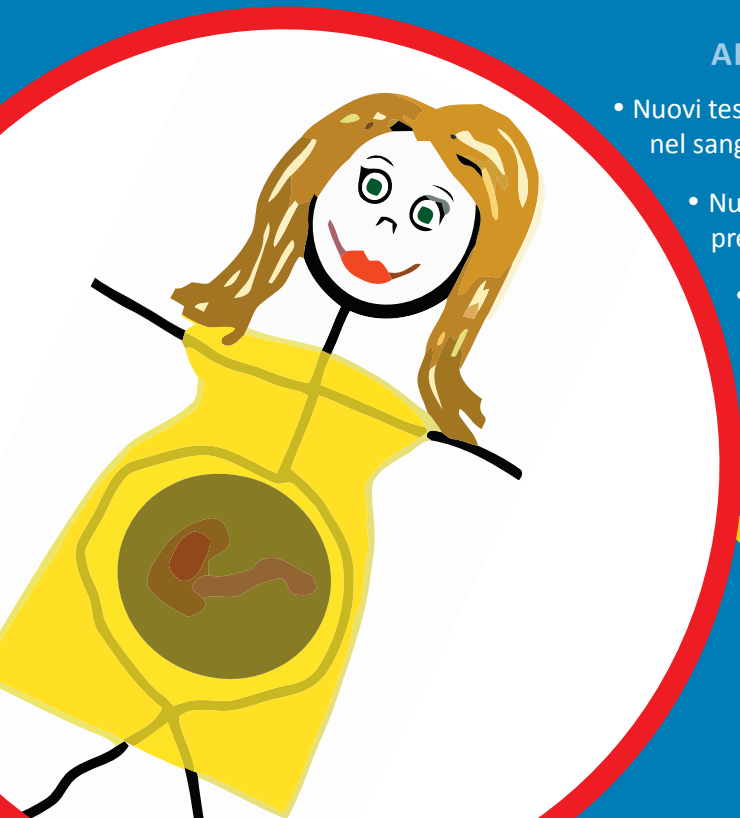

Programma Scientifico

- 08.00 Registrazione dei partecipanti
09.00 Introduzione al Corso - **E. Viora - T. Todros**

Moderatori: **M. Campogrande - G. Restagno**

- 09.15 Screening e diagnosi prenatale delle anomalie cromosomiche fetali - **T. Todros**
09.30 Test di screening ecografici e biochimici: i "vecchi" test - **E. Muccinelli**

Nuovi test di screening: il test del DNA fetale nel sangue materno

- 9.50 Il parere del genetista - **A. Zonta**
10.10 Il parere dell'ostetrico - **E. Viora**

10.30 - 11.00 *Coffee break*

La diagnosi prenatale invasiva: cosa c'è di nuovo

- 11.00 Il parere del genetista - **E. Grosso**
11.20 Il parere dell'ecografista - **A. Sciarrone**
11.40 **Lezione magistrale: Cosa succede nel mondo** - **K. Bilardo**

12.30 - 14.00 *Lunch*

Moderatori: **R. Giacchello - R. Jura**

Nuove frontiere dei test di screening e della diagnosi prenatale invasiva:

- 14.00 Il parere del ginecologo del territorio - **M.R. Giolito**
14.50 Sono una ulteriore fonte di ansia? - **S. Randaccio**
15.10 Il parere dell'antropologa - **S. Quagliarello**
15.30 Il parere della sociologa - **M. Naldini**
15.50 Gli aspetti medico-legali - **G. Di Vella**
16.10 Il ruolo dei media: il parere di una giornalista - **C. Sandrucci**
16.30 Presentazione e discussione di casi clinici
17.30 Questionario di valutazione ECM
18.00 Conclusioni e chiusura dei lavori - **E. Viora - T. Todros**